

# Business Connector

## Integrationsmotor för SuperOffice CRM

Gör alla väsentliga data från de flesta affärssystem på marknaden tillgängliga direkt i SuperOffice CRM med **Business Connector**. Med **Business Connector** konfigureras och schemaläggs informationsflöden från andra system eller datakällor till SuperOffice CRM. **Business Connector** hanterar information från databaser, Excel, text mm.

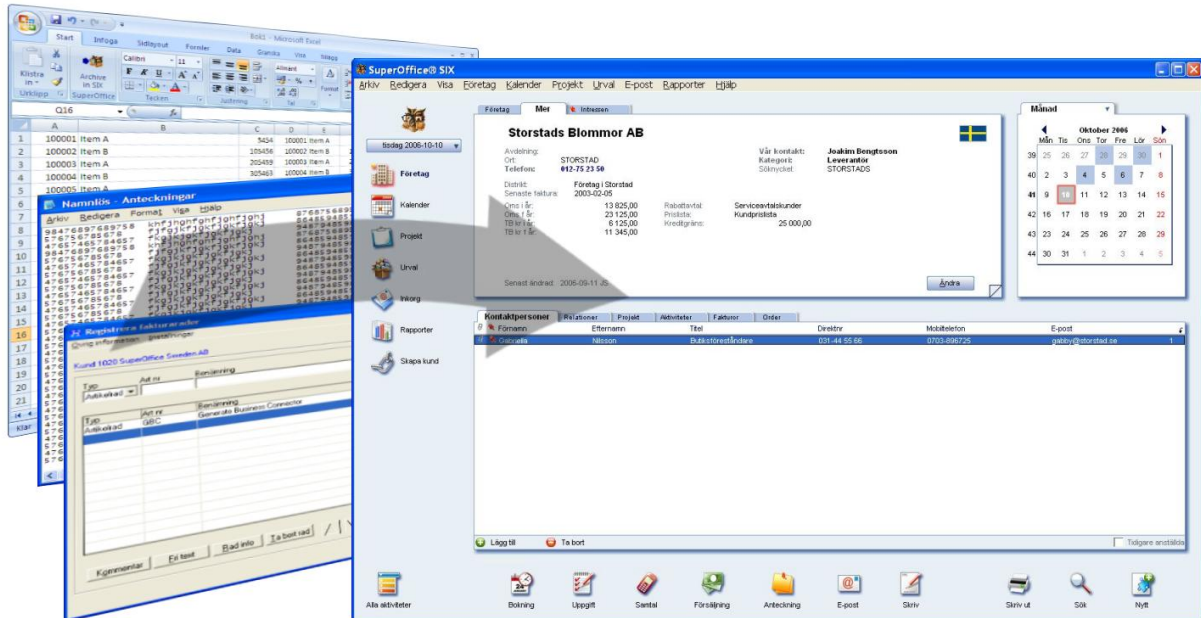

### Uppdatera adressuppgifter i ett system

Med *Business Connector* är det slut med dubbelarbetet: Uppdatera t ex namn- och adressuppgifterna i ekonomisystemet och ändringarna slår automatiskt igenom i SuperOffice CRM.

### Styr kategori, distrikt och säljare från ekonomisystemet

Låt kategori-, distrikts- och säljarindelningen av kunderna i ekonomisystemet styra hur dessa kodas på kunderna i SuperOffice CRM.

### Använd statistikuppgifter från ekonomisystemet som underlag för Urval i SuperOffice CRM

Med *Business Connector* kan kundstatistikuppgifter automatiskt föras över till SuperOffice CRM. Dessa kan sedan användas som sökkriterier i SuperOffice CRM.

### Skrivskydda SuperOffice-data som kommer från extern källa

Med *Business Connector* kan synkroniserade fält i SuperOffice CRM sättas till endast läsbara. Det betyder att de uppgifter som kommer från andra system inte kan uppdateras i SuperOffice CRM. Detta ökar datasäkerheten samt tydligheten för användarna.

### Extra flikar ingår

Med *Business Connector* ingår också ett antal fördefinierade order- och fakturaflikar (*Business Viewer*) som kan läggas till på företagskortet i SuperOffice CRM.

*Business Viewer* är en standardlösning för att visa information från order- och fakturasystem som en eller flera extra flikar under företagskortet i SuperOffice. Klickar man på en specifik post visas postens faktura/orderrader.

Flikarna fungerar i alla SuperOffice-lägen: På kontoret (Windows-/Web-klient), med Travel och med Remote Travel.

### Business Viewer försäljningsstatistik

I denna flik kan användaren gruppera all försäljning till aktuell kund på vilken kolumn som helst; artikelnummer, fakturanummer etc. Gör det mycket enkelt att hitta tidigare order på viss artikel, se hur många av viss artikel kunden köpt totalt etc.

### Business Viewer order- och fakturaflikar

Visar alla aktuella/historiska fakturor/order och aktuell kundreskonstrastatus på varje kund inne i säljarens verktyg; SuperOffice CRM.

**Systemkrav Business Connector:** SuperOffice 6.1 eller senare med MS-SQL Server 2000 eller senare som databas. **Business Viewer:** Server: Microsoft Internet Information Server 5 eller senare (ingår i Windows server-licens)(OBS: För 64-bitars Windows före Windows Server 2008 krävs att IIS körs i 32-bitarsläge), MS-SQL Server 2000 eller senare, SuperOffice 6.1 Win/Web eller senare. Klientkrav: Microsoft Internet Explorer 6 eller senare. Travel-klient Microsoft XP Professional eller senare, dock inga Home-versioner.